LES CATASTROPHES NATURELLES EN FRANCE

CHIFFRES CLÉS 2018

92,9 millions

Nombre de biens assurés

1,67 Md€

Primes Cat Nat

Inondations

Coût global
des dommages assurés

de **800 M€**
à **1 100 M€**

Sécheresse

Coût global
des dommages assurés

de **750 M€**
à **880 M€**

CHIFFRES CLÉS HISTORIQUES

36 Md€

Coût des Cat Nat Non-Auto tous périls confondus depuis 1982

Inondations

57 %

de la sinistralité Non-Auto cumulée depuis 1982

Sécheresse

34 %

de la sinistralité Non-Auto cumulée depuis 1982

977 M€

Sinistralité moyenne annuelle Non-Auto depuis 1982

780 M€

Dommages assurés auto depuis 2000

soit **41 M€** par an

LES CATASTROPHES NATURELLES EN FRANCE

CCR propose aux entreprises opérant en France avec la garantie de l'Etat et dans l'intérêt général, des couvertures de réassurance contre les catastrophes naturelles depuis 1982 et les autres risques à caractère exceptionnel.

Dans le cadre de son activité de réassurance publique, CCR collecte des données sur les biens assurés et la sinistralité causée par les catastrophes naturelles.

Les travaux de modélisation de CCR, mis à disposition des assureurs, des collectivités et des pouvoirs publics contribuent à l'anticipation et à la prévention des principales catastrophes naturelles.

La sinistralité Catastrophes Naturelles Non-Auto de 1982 à 2018

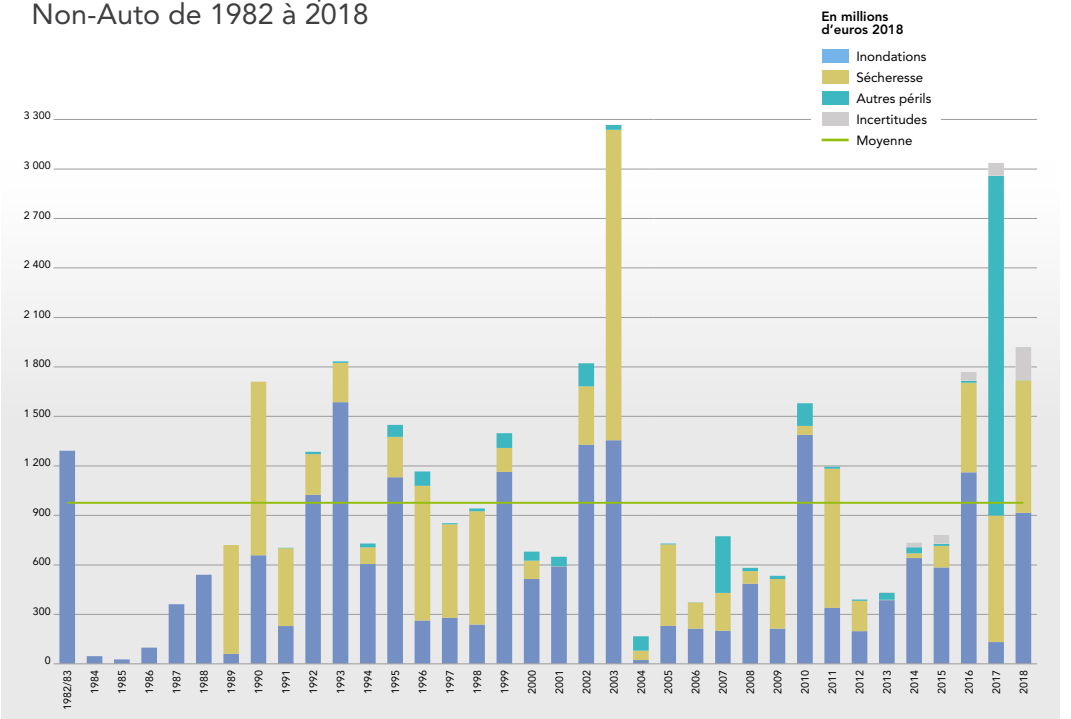

Prévention

Pertes moyennes annuelles modélisées tous périls

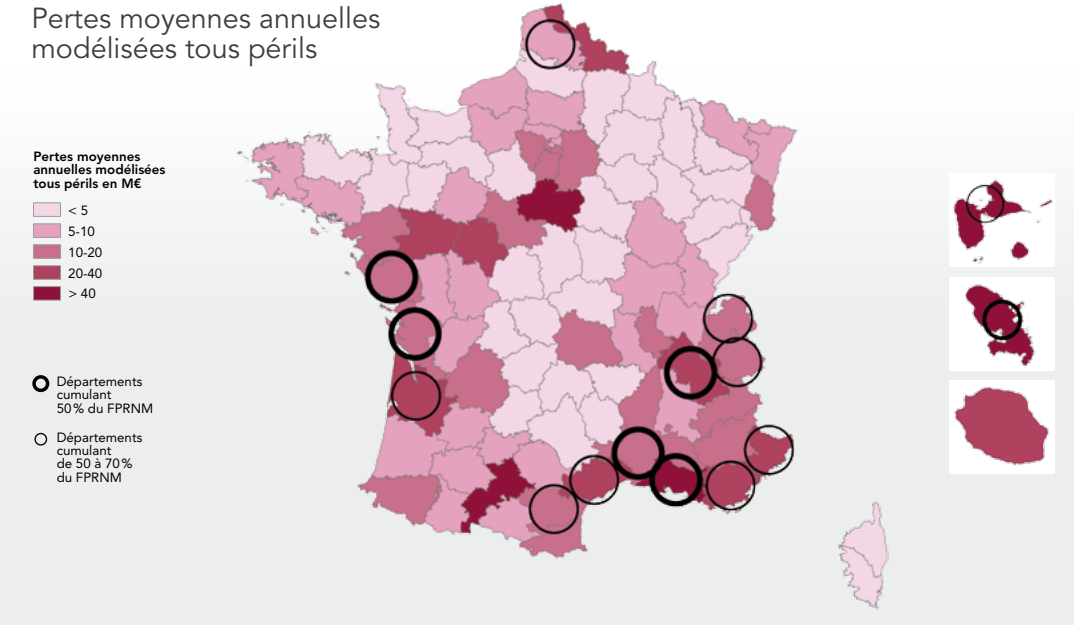

Répartition des délégations du FPRNM par type de phénomènes 2009-2017

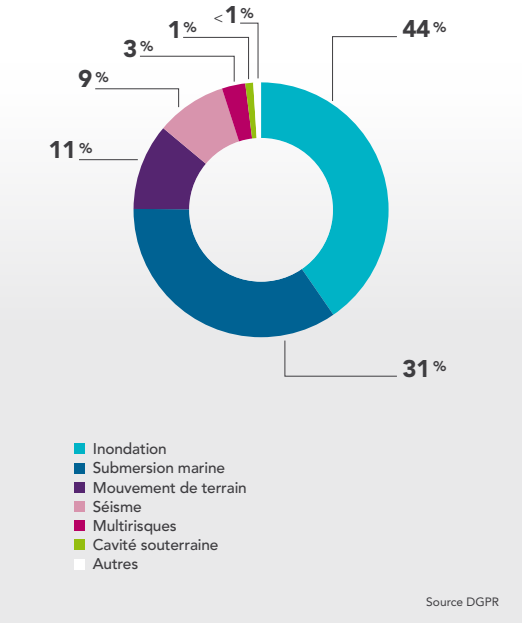

Répartition des délégations nettes de crédits du FPRNM par type de mesures 1997-2017

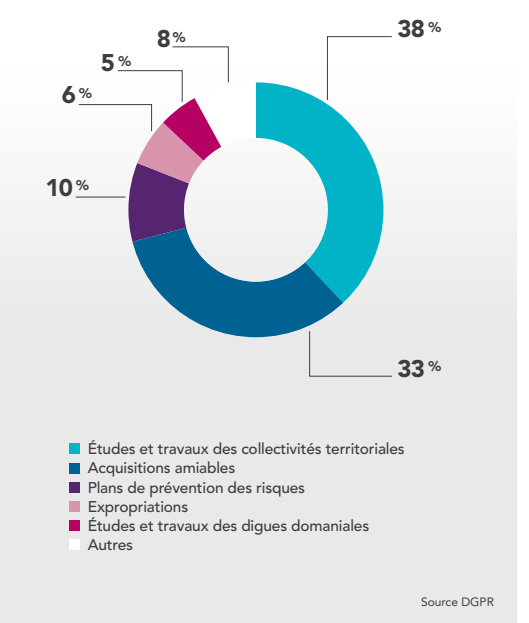

Inondations

554 M€

en moyenne de sinistralité (Non-Auto) depuis 1982

Sécheresse

409 M€/an

en moyenne de sinistralité depuis 1989

Coûts cumulés au titre des inondations de 1995 à 2016

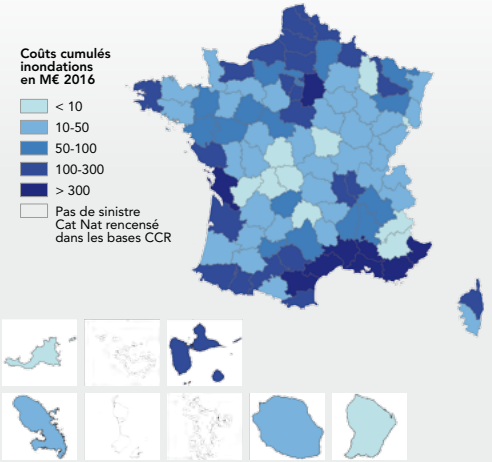

Coûts cumulés au titre de la sécheresse de 1995 à 2016

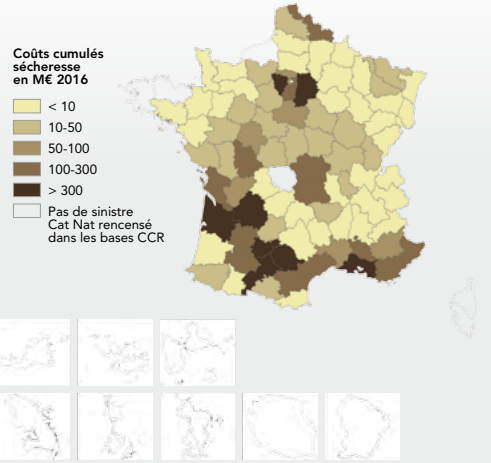

Outre-Mer

13,3 %

du montant de la sinistralité du marché français depuis 2000 (1,5 % des primes du régime Cat Nat)

4 SCÉNARIOS EXTRÊMES...

Crue de la Seine

de **8,8 Md€**
à **23,9 Md€**

Submersion marine en côte atlantique

entre **2,7 Md€**
et **5,4 Md€**

Tremblement de terre à Nice

de **10 Md€**
à **13 Md€**

Sécheresse extrême

de **2,1 Md€**
à **2,6 Md€**

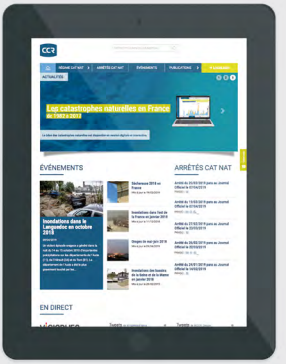

Plus d'informations sur **catastrophes-naturelles.ccr.fr**

Conception et réalisation : **story-building.fr** Crédits photo : Sylvain Thomas/AFP, Maxime Reynie/Hans Lucas/AFP, AFP, Lionel Chamoiseau/AFP, Photothèque CCR

CCR - 157, bd Haussmann - 75008 Paris - France - Tél. : +33 1 44 35 31 00

www.ccr.fr